

Podélný profil

POVRCH	Dílažděná plocha		Dílažděná plocha	
PARCELNÍ ČÍSLO	3981/39, k.ú.Karviná		3981/39, k.ú.Karviná	3981/46, k.ú. Karviná - město
VLASTNÍK	Statutární město Karviná, Fryštatská 72/1, 733 01 Karviná - Fryštát			

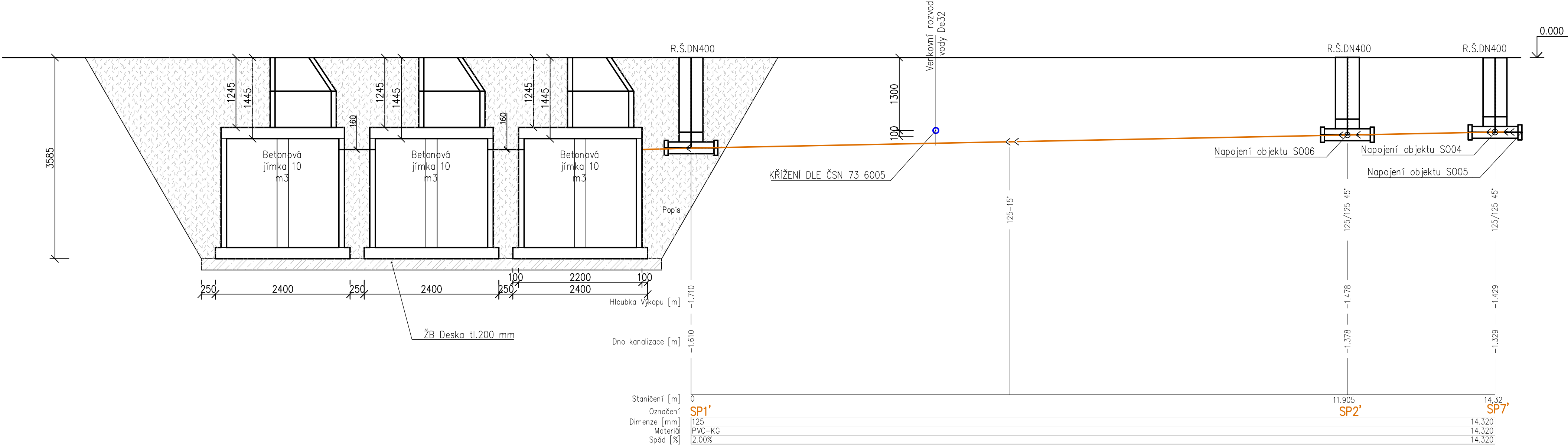

POVRCH	Dílažděná plocha	
PARCELNÍ ČÍSLO	3981/46, k.ú. Karviná - město	
VLASTNÍK	Statutární město Karviná, Fryštatská 72/1, 733 01 Karviná - Fryštát	

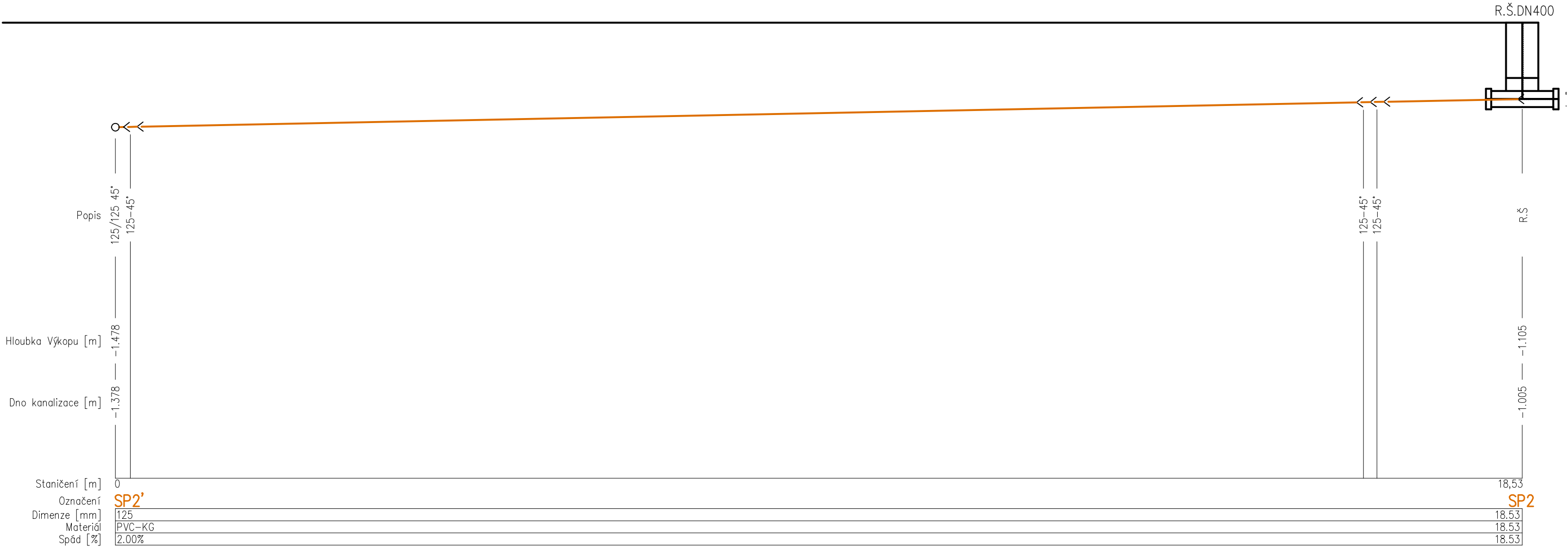

Řez revizní šachtou

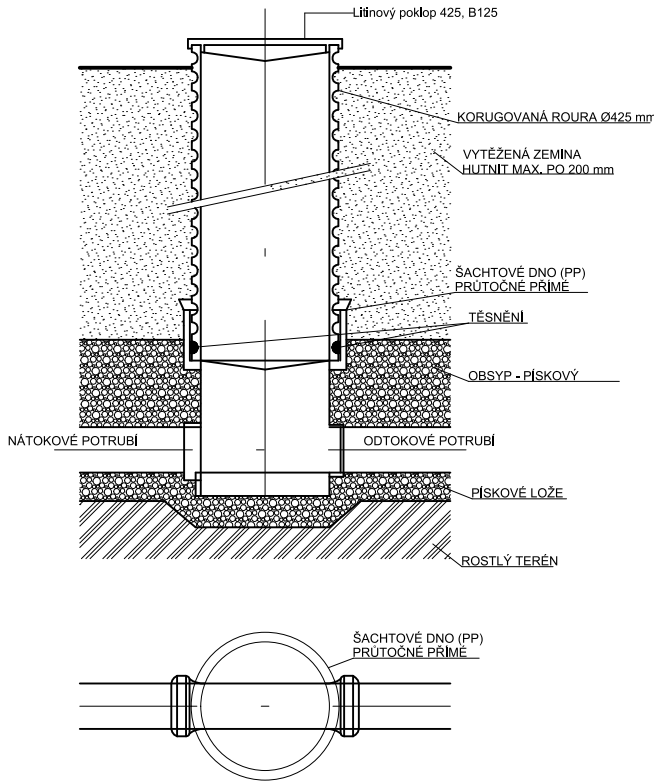

Uložení kanalizace

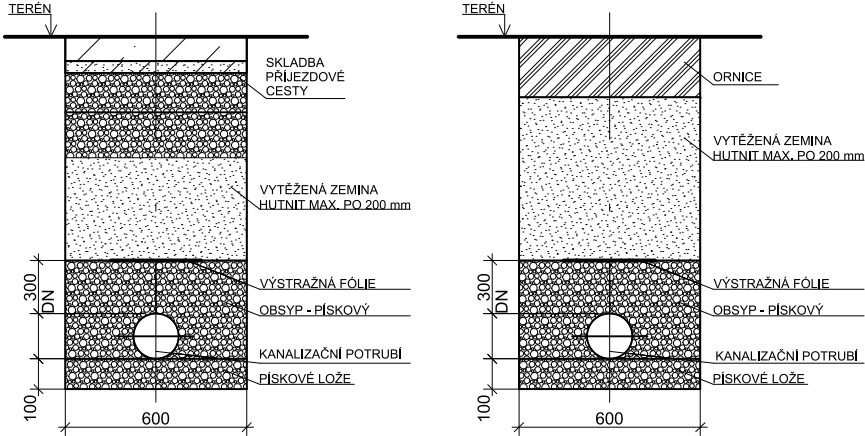

INVESTOR/CLIENT: Statutární město Karviná Fryštátská 72/1, 733 01 Karviná – Fryštát IČ: 00297534		GENERÁLNÍ PROJEKTANT/GENERAL DESIGNER: POLYCHROME – architektonická platforma s.r.o. Ing. arch. Roman Ōsika	
ZPRACOVATEL PROJEKTOVÉ ČÁSTI/AUTHOR OF DESIGN SECTION: Ing. Jan Řehoř   Podevší 175/7, 725 28 Ostrava – Hošťálkovice   IČ: 74138103			
ZODPOVĚDNÝ PROJEKTANT/AUTHORIZED DESIGNER: ING. JAN ŘEHOŘ ČKAIT – OBOR IP00 – Č. 1103832		HLAVNÍ INŽENÝR PROJEKTU/CHIEF PROJECT ENGINEER: ING. JAN ŘEHOŘ TEL: (+420 604 139 207)	KRESLIL/DESIGNER: ING. JAN ŘEHOŘ
MÍSTO AKCE/REGION: k.ú. Karviná-město, p.č. 3981/46, 4004/4,3981/39, 3981/44, 3981/45, 3981/47, 3981/8, 3981/43, 3981/42, 3981/9, 3981/13, 3981/43, 3981/40, 3981/41		DATUM/DATE: 25.11.2025	
AKCE/PROJECT: Koncepční dořešení lokality Loděnice v parku B. Němcové		FORMAT VÝKRESU/FORMAT: 594x594	
OBSAH/CONTENT : D.2.2.2 TPS – Zdravotechnika		MĚŘITKO/SCALE: 1:50	
ST.OBJEKT/BUILD.OBJECT : S010 Jímka a vnější rozvody ZTI		STUPEŇ PD/LEVEL: DPS	
NÁZEV VÝKRESU/DRAWING: Rozvinuté řezy splaškové kanalizace		ČÁST DOKUM./PART: D.2.2.2	Č. VÝKR./NUMBER: 03